

# Trauma/fångrelaterade klövskador



Sulblödning



Dubbelsula



Hålvägg



Åtgärd:

- I regel räcker det med att skära rent med klövkniv
- Om sulan är väldigt tunn och sviktande efter renskärning kan avlastning i vissa fall krävas genom att klossa den friska klövhalvan

Klövsulesår



Sår/böld i vita linjen



Sår/böld i tån



Åtgärd:

- Klossa den friska klövhalvan för avlastning
- Vid böld bör det dessutom skapas en förbindelse med böldhålan så att det blir ett bra dränage. Detta görs bäst med en klövkniv och utan att skära i den underliggande mjukdelsvävnaden, den så kallade köttklöven.

Hornspricka

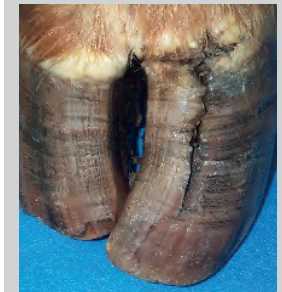

Åtgärd:

- Klossa den friska klövhalvan för avlastning
- Plasta sprickan om möjligt
- Avla bort dessa långsiktigt